



ROMÂNIA
JUDEȚUL ILFOV
ORAȘUL BRAGADIRU
PRIMAR



PROIECT
DE
HOTĂRÂRE

privind trecerea în domeniul privat și domeniul public al orașului Bragadiru a terenului în suprafață de 38 m², identificat cu numărul cadastral 145854, situat în oraș Bragadiru, T 16, P 1, 3404, județul Ilfov

Primarul orașului Bragadiru, județul Ilfov:

Având în vedere:

- a. Referatul de aprobare nr. 12250/26.02.2026 al domnului Gabriel Lupulescu - primarul orașului Bragadiru, județul Ilfov;
- b. Raportul de specialitate nr. 12251/26.02.2026 al Serviciului registrul agricol, cadastru, agricultură și spațiul locativ;
- c. Declarație privind renunțarea la dreptul de proprietate autenticată sub nr. 178 din 23.02.2026;
- d. Raportul comisiei de specialitate juridică și de disciplină a Consiliului Local al orașului Bragadiru, județul Ilfov;

În conformitate cu prevederile:

- a. art. 562 alin. (2) și art. 889 din Legea nr. 287/2009 privind Codul civil, republicată, cu modificările și completările ulterioare;
- b. Legii nr. 7/1996 a cadastrului și a publicității imobiliare, cu modificările și completările ulterioare;
- c. art. 129 alin. (2) lit. c) și art. 286 alin. (1) și (4) din Ordonanța de Urgență a Guvernului nr. 57/2019 privind Codul administrativ, cu modificările și completările ulterioare;
- d. Ordinului nr. 600/2023 pentru aprobarea Regulamentului de recepție și înscriere în evidențele de cadastru și carte funciară
- e. art. 3 alin. (2) și cap. IX, art. 80, art. 81 și art. 82 din Legea nr. 24/2000 privind normele de tehnică legislative pentru elaborarea actelor normative, republicată, cu modificările și completările ulterioare;

În temeiul art. 129 alin. (1) și art. 196 alin. (1) lit. a) din Ordonanța de Urgență a Guvernului nr. 57/2019 privind Codul administrativ, cu modificările și completările ulterioare;

**CONSILIUL LOCAL AL ORAȘULUI BRAGADIRU
HOTĂRĂȘTE:**

Art. 1. - Se ia act de declarația de renunțare la dreptul de proprietate asupra terenului în suprafață de 38 m², identificat cu numărul cadastral 145854, situat în Bragadiru, T 16, P 1, 3404, autenticată sub nr. 178/23.02.2026 de Societatea Profesională Notarială "Exgelsis", în vederea



ROMÂNIA
JUDETUL ILFOV
ORAȘUL BRAGADIRU
PRIMAR



realizării de parcaje pe strada Griviței din orașul Bragadiru, județul Ilfov, conform anexei 1, care face parte integrantă din prezenta hotărâre.

Art. 2. - Se aprobă trecerea în domeniul privat al orașului Bragadiru, județul Ilfov, a terenului în suprafață de 38 m², identificat cu numărul cadastral 145854, situat în oraș Bragadiru, T 16, P 1, 3404, județul Ilfov, în vederea realizării de parcaje pe strada Griviței din orașul Bragadiru, județul Ilfov.

Art. 3. - Se aprobă trecerea în domeniul public al orașului Bragadiru, județul Ilfov, a terenului în suprafață de 38 m², identificat cu numărul cadastral 145854, situat în oraș Bragadiru, T 16, P 1, 3404, județul Ilfov, în vederea realizării de parcaje pe strada Griviței din orașul Bragadiru, județul Ilfov

Art. 4. – Direcția economică - Serviciul buget, finanțe, contabilitate va actualiza domeniul privat și domeniul public al orașului Bragadiru, județul Ilfov potrivit prezentei hotărâri.

Art. 5. - Primarul orașului Bragadiru, județul Ilfov, prin direcțiile și serviciile de specialitate, va duce la îndeplinire prevederile prezentei hotărâri.

Art. 6. - Prezenta hotărâre se va comunica prin grija secretarului general al orașului Bragadiru, județul Ilfov, primarului orașului Bragadiru, Instituției Prefectului – județul Ilfov și direcțiile și serviciile de specialitate din cadrul aparatului de specialitate al primarului, precum și publicarea acesteia pe pagina de internet.

PRIMAR,
Gabriel LUPULESCU

Avizat,
Secretar general U.A.T.,
Veronica IONIȚĂ

Plan de amplasament si delimitare a imobilului
SCARA 1:200

Anexa nr. 16

Nr. cadastral:	Suprafata masurata a imobilului (mp)	Adresa imobilului: Str. Grivitei nr.43-45
145854	38mp	TARLA 16, PARCELA 1, 3404, LOT 2
Cartea Funciara nr:		LOCALITATE BRAGADIRU, JUDETUL ILFOV
		Unitate Administrativ Teritoriala (UAT)
		BRAGADIRU

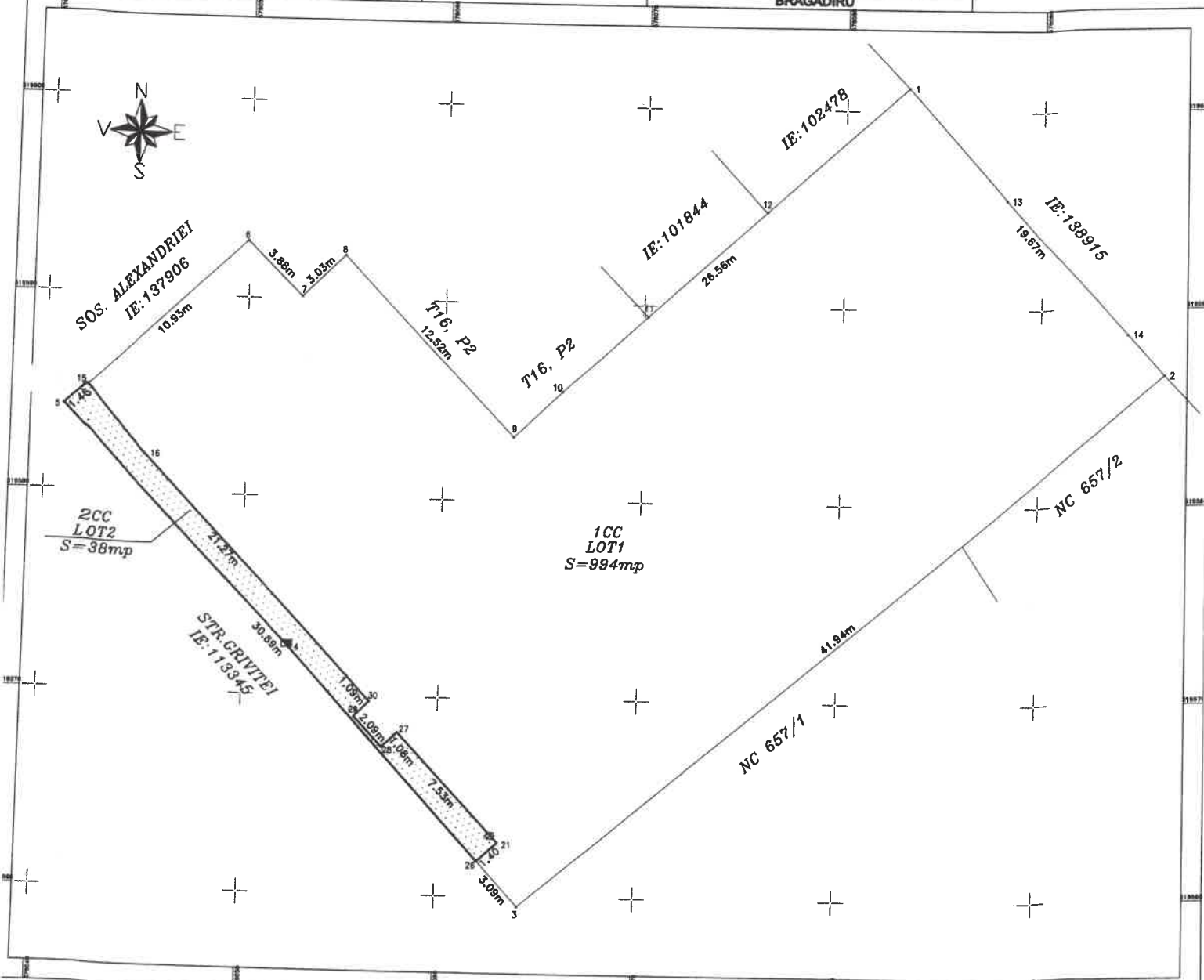

A.Date referitoare la teren			
Nr. parcela	Categorie de folosinta	Suprafata (mp)	Mentuni
2	CC	38	Terenul este imprejmuit intre pct. 15-30,27-21, nelimpregmuit intre pct.30-29-28-27,21-26-4-5-15-16
Total		38	
B.Date referitoare la constructii			
Cod	Destinatia	Suprafata construita la sol	Mentuni
TOTAL			
Suprafata totala masurata a imobilului=38mp Suprafata din act=1031mp			
Executant, SC TEAM POPCAD SRL ING. POP ROMANITA ADRIANA <small>Seria NO-9-1 Nr.2182 Data: 10-2-2020</small> Confirm executarea masuratorilor la teren, corectitudinea intocmirii documentatiei cadastrale si corespondenta acestora cu realitatea din teren Semnatura Romanita-Adriana Pop Date: 2026.02.12 15:21:08 +02'00' Data: 02.2026		Inspector Confirm introducerea imobilului in baza de date integrata si atribuirea numarului cadastral Semnatura Luminita Sandu Date: 2026.02.18 10:23:32 +02'00'	